

Cadê meu Parecer Consubstanciado?

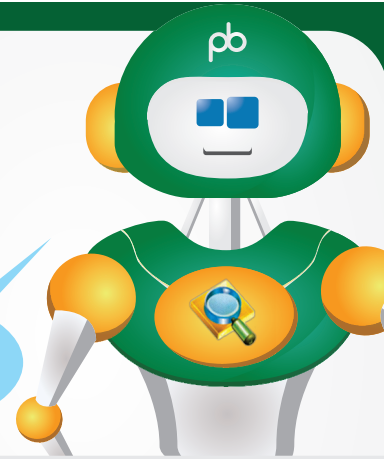

ok... vamos lá!

Agora na Plataforma Brasil estão disponibilizados dois botões super importantes que vão facilitar muito o procedimento para baixar o 'Parecer Consubstanciado' mais recente e também baixar Todos os Pareceres referentes ao projeto de pesquisa.

Então vamos ao procedimento...

Atente-se aos dois novos botões:



Último Parecer



Todos os pareceres

GERIR PESQUISA

Para cadastrar um novo projeto, clique aqui: [Nova Submissão](#) Para cadastrar projetos aprovados anteriores à Plataforma Brasil, clique aqui: [Projeto anterior](#)

BUSCAR PROJETO DE PESQUISA:

Título do Projeto de Pesquisa: _____ CAAE: _____
Pesquisador Responsável: _____ Última Modificação: _____ Tipo de Projeto: Seleccione
Palavra-chave: _____

SITUAÇÃO DA PESQUISA

<input type="checkbox"/> Marcar Todas	<input type="checkbox"/> Não Aprovado no CEP	<input type="checkbox"/> Recurso Submetido ao CEP
<input checked="" type="checkbox"/> Aprovado	<input type="checkbox"/> Pendência Documental Emitida pela CONEP	<input type="checkbox"/> Recurso Submetido à CONEP
<input type="checkbox"/> Em Apreciação Ética	<input type="checkbox"/> Pendência Documental Emitida pelo CEP	<input type="checkbox"/> Recurso não Aprovado no CEP
<input type="checkbox"/> Em Edição	<input type="checkbox"/> Pendência Emitida pela CONEP	<input type="checkbox"/> Retirado
<input type="checkbox"/> Em Recepção e Validação Documental	<input type="checkbox"/> Pendência Emitida pelo CEP	<input type="checkbox"/> Retirado pelo Centro Coordenador
<input type="checkbox"/> Não Aprovado - Não Cabe Recurso		
<input type="checkbox"/> Não Aprovado na CONEP		

Buscar Projeto de Pesquisa Limpar

LISTA DE PROJETOS DE PESQUISA:

Tipo *	CAAE *	Versão *	Pesquisador Responsável *	Comitê de Ética *	Instituição *	Origem *	Última Apreciação	Situação *	Ação
P	00000000.0.0000.0000	0	PII	0000 - CEP		PO		Aprovado	

Observe: para que o botão apareça a situação do projeto deve ser de

PARECER CONSUBSTANCIADO EMITIDO (...)

>> Aprovado, Pendente, Não Aprovado ou Retirado <<

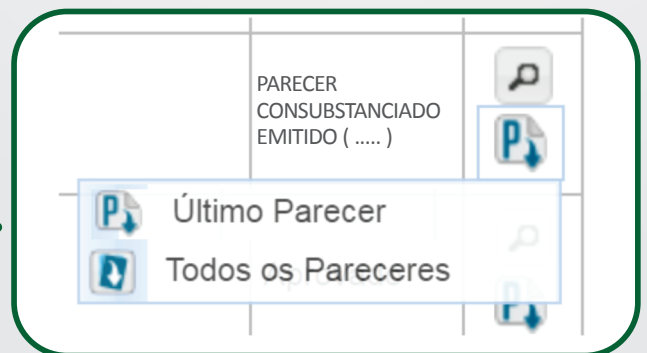

O projeto de pesquisa passa por 03 fases de apreciação no Comitê de Ética (CEP), após a Recepção e Validação Documental:

Relatoria >> Reunião do Colegiado >> Revisão do Coordenador

Nas fases de **Relatoria** e **Reunião do Colegiado** acontece a emissão de Pareceres que servirão de subsídio para a emissão do **PARECER CONSUBSTANCIADO** que é emitido pelo Coordenador do CEP no momento **da Revisão do parecer do Colegiado**. O **PARECER CONSUBSTANCIADO** pode ser de **Aprovado, Pendente, Retirado e Não Aprovado***, ou seja, de acordo com as análises e deliberação do Coordenador do CEP.

E é este '**Parecer Final**' que o Pesquisador Responsável e seus Assistentes de Pesquisa possuem acesso.



Último Parecer

Baixa o **PARECER CONSUBSTANCIADO** mais recente emitido pelo Coordenador do CEP



Todos os pareceres

Baixa o todos os **PARECERES CONSUBSTANCIADOS** emitidos para o projeto de pesquisa