



[Página inicial](#)

[Festa News](#)

[Gente News](#)

[#Carnaval](#)

[News da Hora](#)

[TV Agenda](#)

[Gastronomia da Hora.](#)

[Agenda.](#)

## Eventos



Exclusivo s

## Postagem em destaque

Michelle

Obama vem ao Brasil para a 8ª edição do VTEX DAY Ex-primeira-dama dos Estados Unidos sobe ao palco principal do evento no d...



## Postagens Anteriores



## Entretenime nto

Grupo Corpo volta ao Festival de Curitiba para mostrar duas famosas coreografias.

quinta-feira, 12 de março de 2020

## EXPOSIÇÃO DO 2º PRÊMIO DE DESIGN. .

INSTITUTO TOMIE OHTAKE  
APRESENTA  
EXPOSIÇÃO DO 2º PRÊMIO DE DESIGN  
INSTITUTO TOMIE OHTAKE LEROY MERLIN

## ZOLI



## EVENTOS

## Páginas

- [Página inicial](#)
- [Gente News](#)
- [Eventos.](#)

## VIAGENS



## VIAJAR-COMER-CONTAR

## Translate

Selecione o idioma

Powered by [Google Tradutor](#)

## Arquivo do blog

Arquivo do blog

## Anuncie Aqui!



#FestivaldeC  
uritiba "GL",  
com música  
especialm...



(nenhum  
título)

Artigo: O  
design(er) e  
a inteligência  
criativa \*Por  
Patricia  
Pereira É  
evidente que  
o mundo  
está em  
constante  
evolução.  
Porém, a  
veloci...

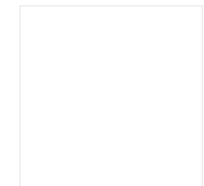

Pesquisar este blog

Pagina Facebook



web leite  
Quentee News

(nenhum título)

Três em cada dez homens consideram aceitável fazer piadas de cunho sexual no trabalho, mostra Ipsos. Pesquisa também apontou que 67% ...

urta

Estreia Documentário sobre Torquato Neto estreia este ano no Curta! A revista "Navilouca", o filme "Terror da...



Abertura: 26 de março, às 20h.  
Visitação: até 03 de maio de 2020

Os 15 projetos selecionados pelo **2º Prêmio de Design Instituto Tomie Ohtake Leroy Merlin**, sob o tema CIRCULAR, ganham mostra em São Paulo. Dedicada a estudantes universitários e recém-formados de todo o Brasil e de qualquer área, a premiação – voltada a propostas relacionadas a produto, moda, arquitetura, web, gráfico, serviço, entre outros segmentos – registrou 133 inscrições provenientes de 18 estados brasileiros, além do Distrito Federal.

Os selecionados receberam R\$ 5.000,00 para execução do protótipo, que fazem parte da exposição e de um catálogo. Na data da abertura da mostra, serão anunciados os três premiados contemplados com cursos livres de design em instituições internacionais. Coube ao júri, composto por Guilherme Falcão, Indaia Militão, Luís Antônio Jorge, Luiza Crosman, Pedro Moraes, Priscyla Gomes e Rodrigo Ohtake, selecionar os 15 finalistas:

- **Aplicativo Composto** (web), Maria Eduarda Iranaga, (Universidade Federal do Paraná – UFPR).
- **Arrudeio** (gráfico), Maria Beatriz Mendonça de Oliveira, (Universidade Tiradentes – Unit Sergipe).
- **Banco de Resíduos Têxteis** (serviço), Brunna Gonçalves Ramos, (Universidade Estadual de Londrina – UEL).
- **Biblioteca itinerante de literatura de cordel** (arquitetura), Deivisson Rafael da Silva, (Universidade Federal de Uberlândia –

#### VIDEO BLOG



#### NEWS

#### Cidadão Gastronômico



#### Delícia de Tudo

#### Sites de Parceiros

- **APAP**

#### Evento Blog Leite Quentee/Vias Cruzadas TV

- <http://www.cwbtv.net/video/vias-cruzadas-24122011/>



### Artigo

Gastronomia cresce e movimentada economia brasileira. Artigo assinado por Guilherme Satoru, chef de cozinha e fundador da Satoru Con...

Waldo Rafael



News da Hora

As atualizações da Web são diárias e abordam assuntos sobre bem-estar, gastronomia, cultura, Social.



**waldo rafaël News**

Curitiba, PR, Brazil

[Visualizar meu perfil completo](#)

UFU).

- **Binder – Resumos e Mapas Mentais** (educação), Pedro Henrique Santana Castro, (Universidade Salvador – UNIFACS).
- **Do cangaço ao skate: um possível diálogo estético** (moda), Carlos Eduardo de Castro Cruz, (Faculdade Santa Marcelina – FASM).
- **Espaço Nômade** (arquitetura), Giovanni Lemos Damasio, (Universidade Estadual de Maringá – UEM).
- **Hortas Verticais e Horizontais e Cooperativa aplicadas em conjunto habitacional popular** (arquitetura), Gabriela Chiappa da Rosa, (Universidade Franciscana – UFN).
- **Luminária Ô** (produto), Clara Acioli, (Universidade Federal do Rio de Janeiro – UFRJ).
- **Remonta**, (moda), Bruno Alves, Gabriela Padua, (ESAMC Uberlândia).
- **REMONTE - Estudo de abrigo efêmero emergencial** (arquitetura), Julia Lins e Silva Dutra, Maria de Castro Viana, (Universidade Federal de Pernambuco – UFPE).
- **Shellpod - Uma Visão Crítica da Habitação Emergencial**, (arquitetura), Leonardo Zanatta, (Universidade de Passo Fundo – UPPF).
- **UP LAB** (arquitetura), Natália Fernanda Vieira Zoilo, Mariana Rodrigues Fozzatti, Thiago de Paula Nardelli, (Pontifícia Universidade Católica de Campinas – PUC-Campinas).
- **Voluta** (tecnologia), Gabriela de Sá Garay Corrêa, (Universidade Federal do Rio Grande do Sul – UFRGS).
- **w.e.s - what eccentric specs!** (produto), Helena Resende Ribas (Universidade Federal do Paraná – UFPR).

Com perfil distinto das usuais premiações de design, o **Prêmio de Design Instituto Tomie Ohtake Leroy Merlin** foi lançado com uma proposta inovadora: abdicando de categorias de premiação, o prêmio propõe a cada edição um tema-desafio. A partir desse tema, projetos poderão ser inscritos por universitários e recém-formados de qualquer área, não se restringindo somente a jovens designers. A ideia é premiar propostas que destaquem e concebam a relação do design com outros campos, como arquitetura, biologia, engenharia, moda, tecnologia e ciências sociais. Com esses pressupostos, o prêmio procura ressaltar que atualmente as propostas mais contundentes de design acontecem em diálogo com diferentes especialidades, instigando soluções inovadoras que possam responder a questões contemporâneas que discutam nosso cenário social, político, urbano, habitacional, além de novas demandas tecnológicas, novos equipamentos, publicações e mídias digitais.

### Exposição: 2º Prêmio de Design Instituto Tomie Ohtake Leroy Merlin

Abertura: 26 de março, às 20h

Até 03 de maio de 2020 – de terça a domingo, das 11h às 20h – entrada franca

[Imagens](#)

### Instituto Tomie Ohtake

Av. Faria Lima 201 - Complexo Aché Cultural  
(Entrada pela Rua Coropés, 88) - Pinheiros SP –  
Metrô mais próximo - Estação Faria Lima/Linha 4 - amarela  
Fone: 11 2245 1900  
[www.institutotomieohtake.org.br](http://www.institutotomieohtake.org.br)  
[premiodesign.institutotomieohtake.org.br](http://premiodesign.institutotomieohtake.org.br)

Postado por [waldo rafaël News](#) às 00:01



### Nenhum comentário:

[Postar um comentário](#)

### Links para esta postagem

[Criar um link](#)

[Postagem mais recente](#) · · · · · [Página inicial](#) · · · · · [Postagem mais antiga](#)

Assinar: [Postar comentários \(Atom\)](#)

#### Postagens mais visitadas



(nenhum título)

10 dicas para melhorar a gestão do conhecimento no contact center Por Paulo Forchito, diretor comercial da XGEN, especializada em plataf...



Astros da TV.

PERSONA EM FOCO HOMENAGEIA GLÓRIA MENEZES E TARCÍSIO MEIRA NESTA SEXTA-FEIRA (28/2). NA EDIÇÃO ESPECIAL, NOMES COMO L...

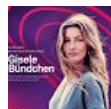

#Destaque

Gisele Bündchen está confirmada como a principal atração do primeiro dia do VTEX DAY Maior top brasileira de todos os tempos, empresária...



(nenhum título)

Barão Vermelho canta na TV por assinatura versões acústicas do novo disco 'VIVA' e antigos sucessos Roqueiros são atração do 6º ...



(nenhum título)

Anish Kapoor abre seu mundo criativo ao Film & Arts Canal destinado aos amantes da arte estreia documentário que explora univer...



(nenhum título)

Canal Like exhibe programa especial em homenagem ao cineasta José Mojica Marins, o Zé do Caixão O cineasta José Mojica Marins, popular...



(nenhum título)

5 dicas para enfrentar o Carnaval com inteligência emocional. O analista comportamental Osmar Bria garante que o controle das emoç...

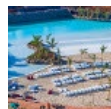

Turismo Certo.

Baile do Havaí, pool party, desfile de fantasias prometem agitar Carnaval no tuBlue Park O Carnaval é sempre um perf...



(nenhum título)

TV CULTURA LEVA AO AR MAIS DOIS JOGOS DA SUPERLIGA DE VÔLEI A EMISSORA TRANSMITE, NO FINAL DE SEMA...

(nenhum título)

6 dias de Carnarock no Hard Rock Cafe Curitiba Mantendo a tradição roqueira, Carnarock chega ao 4º ano Banda Queen Immortal - Cr...



Wikipedia



Web Leite Quentee News - Copyright © 2014 . Tecnologia do [Blogger](#).