

Cesta Básica



Passo Fundo (RS), Ano 33, n. 374, mar. 2026.

Publicação Mensal do curso de Ciências Econômicas da Escola de Ciências Agrárias, Inovação e Negócios (Esan) da Universidade de Passo Fundo (UPF)

Equipe Executora:

Felipe Mallmann Löff (Estagiário Esan/UPF)

Profa. Dra. Mariza de Almeida Devens (Professora do Curso de Ciências Econômicas/Esan/UPF)

CESTA BÁSICA DE PASSO FUNDO REGISTRA UMA ALTA DE 2,96% NO MÊS DE MARÇO

O curso de Ciências Econômicas da Esan/UPF divulga, por meio deste boletim, os resultados da pesquisa sobre o custo da cesta básica referentes ao mês de março de 2026 no município de Passo Fundo. Verificou-se que o custo dos produtos que compõem a cesta básica de uma família típica passo-fundense apresentou uma variação de 2,96% no período analisado, quando comparado com os preços médios praticados no mês de fevereiro de 2026. Em Fev/26 foram necessários R\$1.591,68 para a aquisição da cesta, sendo que em Mar/26 foi necessário de R\$1.638,80, representando aumento de R\$42,12 na cesta. A Figura 1 mostra a evolução do custo da cesta básica.



Figura 1 – Evolução do custo da cesta básica de Passo Fundo (em R\$) – mar. 25 a mar. 26

Fonte: Curso de Ciências Econômicas, Esan/UPF, mar. 2026.

Na variação mensal dos últimos 12 meses, observa-se que a evolução do custo da cesta básica passo-fundense no período aumentou 6,14%, passando de R\$1.543,92 em mar/25, para R\$1.638,80

Cesta Básica

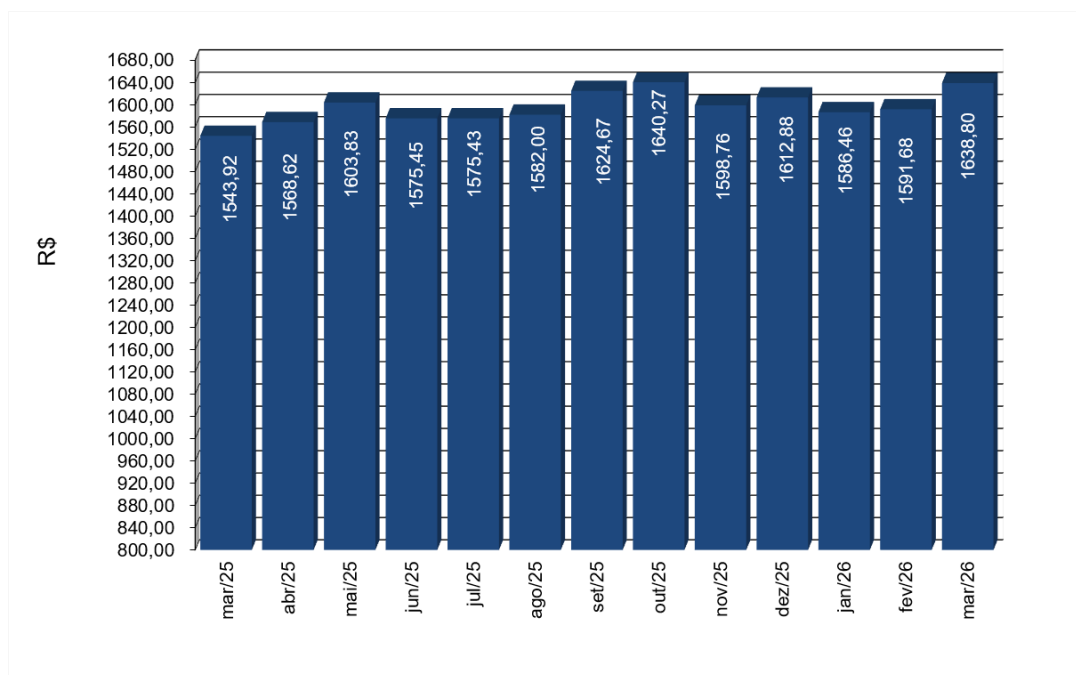

em mar/26, uma alta de R\$99,88. Ademais, de acordo com a Figura 2, a variação mensal do custo da cesta no último ano foi três vezes negativa e dez vezes positiva. Destaca-se que a maior variação foi em mar/25, com aumento de 4,27%.



Figura 2 – Variação mensal do custo da cesta básica em Passo Fundo (em %) – mar.25 a mar.26

Fonte: Curso de Ciências Econômicas, Esan/UPF, mar. 2026.

A Figura 3 apresenta a variação acumulada da cesta básica de Passo Fundo nos últimos doze meses, totalizando 10,42%.

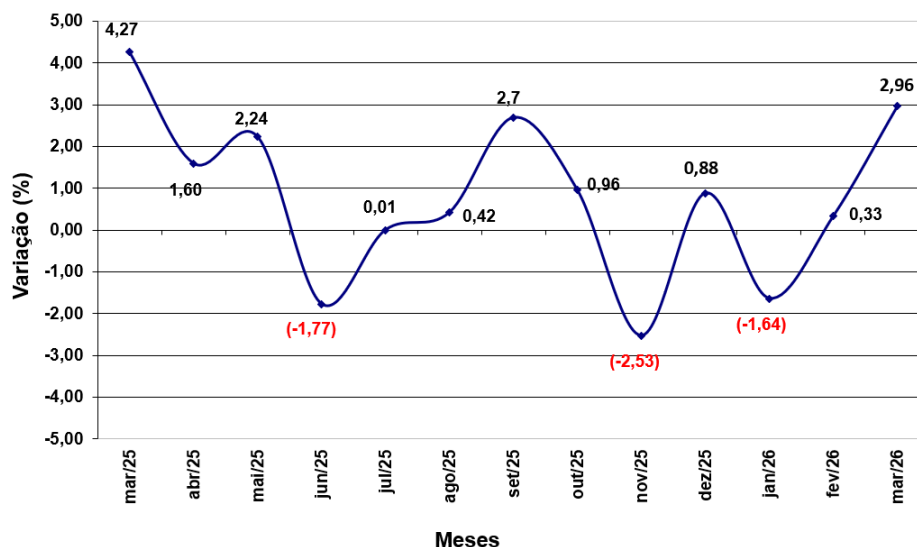

Figura 3 – Variação acumulada mensal do custo da cesta básica em Passo Fundo (valores em %)

Fonte: Curso de Ciências Econômicas, Esan/UPF, mar. 2026.

Como mostra a Figura 4, uma família típica passo-fundense necessitava de 1,02 salários-mínimos em mar/25 para adquirir a cesta de produtos básicos. Já, no mês de mar/26, a mesma cesta custa 1,01 salários-mínimos, o que indica que o poder de compra aumentou, mas com variações entre os meses.

Cesta Básica

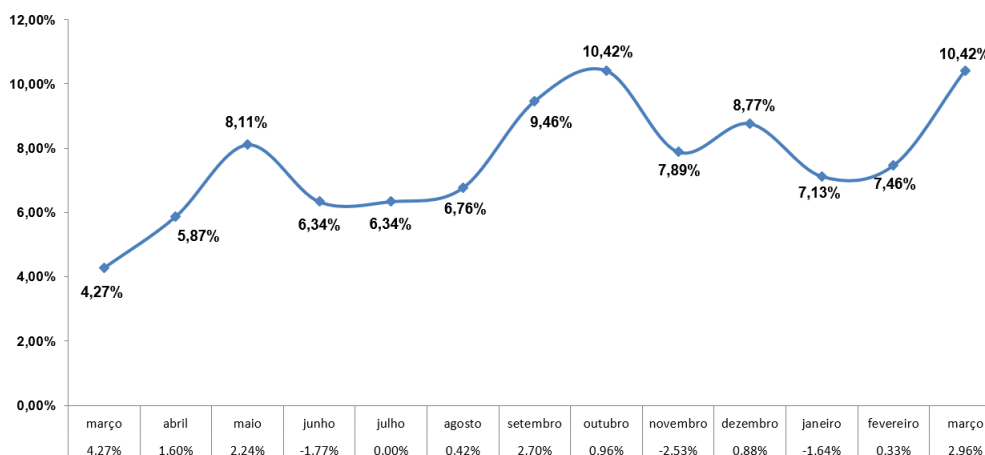

Além disso, verifica-se um aumento no salário-mínimo, o qual passou de R\$1.518,00 para R\$1.621,00. É importante ressaltar que a cesta em questão é composta apenas por produtos do grupo alimentação, higiene pessoal e limpeza doméstica.



Figura 4 – Número de salários-mínimos necessários para a aquisição da cesta básica em Passo Fundo – mar.25 a mar.26

Fonte: Curso de Ciências Econômicas, Esan/UPF, mar. 2026.

A Tabela 1 apresenta a variação percentual dos dez produtos que mais aumentaram e dos dez produtos que tiveram maior redução em seus preços, bem como suas contribuições percentuais no último mês.

Tabela 1 – Variação dos dez produtos que mais aumentaram e dos dez produtos que mais diminuíram de preço no mês de mar.26

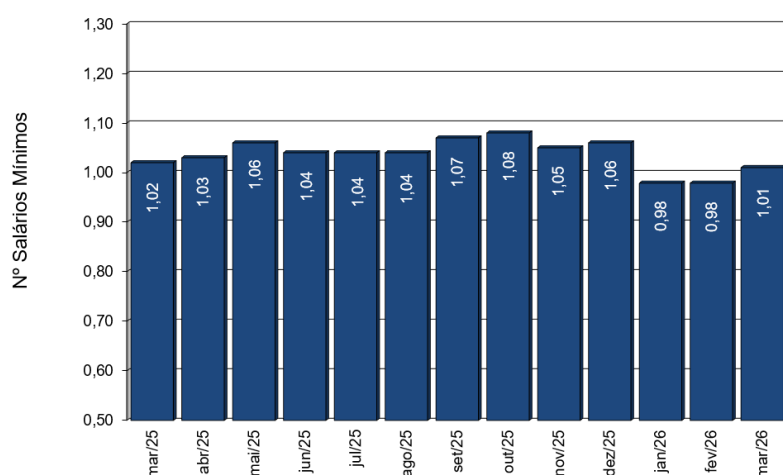
	Aumento (%)	Contribuição (%)	Produtos	Diminuição (%)	Contribuição (%)
1 Cebola	33,00	0,1181	1 Vinagre	-5,56	-0,0225
2 Cenoura	29,90	0,1986	2 Lâmina barbear desc.	-5,48	-0,0177
3 Leite tipo C	23,75	1,2299	3 Absorvente	-5,40	-0,0493
4 Banana	20,53	0,2119	4 Erva mate	-4,33	-0,0684
5 Creme dental	20,17	0,1487	5 Massa com/sem ovos	-3,68	-0,0248
6 Tomate	13,64	0,0952	6 Arroz	-3,16	-0,1021
7 Papel higiênico	13,58	0,0749	7 Mortadela	-2,93	-0,0225
8 Feijão	12,95	0,1226	8 Shampoo	-2,67	-0,0187
9 Sal	12,52	0,0340	9 Farinha de trigo	-1,48	-0,0254
10 Batata-inglesa	10,80	0,1026	10 Café moído/solúvel	-1,46	-0,0950

Fonte: Curso de Ciências Econômicas, Esan/UPF, mar. 2026.

Nota: A variável contribuição mostra o quanto o aumento ou a diminuição do preço do produto influencia na variação percentual do custo da cesta.

Dos produtos pesquisados, entre os dez itens que obtiveram maior alta de preços, oito são pertencentes ao grupo da alimentação e dois ao grupo da higiene pessoal. Entre os dez itens que apresentaram maior queda em seus preços, sete pertencem ao grupo de alimentação e três ao grupo da higiene pessoal. Observa-se, ainda, que os produtos que acumularam maiores altas de preços no mês foram: Cebola, Cenoura e Leite tipo C, com preços majorados em 33%, 29,90% e 23,75% respectivamente. Ao passo que os produtos de maior queda foram: Vinagre, Lâmina de barbear e

Cesta Básica



Absorvente com preços reduzidos em 5,56%, 5,48% e 5,40% respectivamente. Dos 42 produtos que compõem a cesta básica passo-fundense, pode-se observar pela Tabela 2, que 11 apresentaram redução de preços e 31 tiveram seus preços aumentados. Observa-se, também, que, dos 31 produtos que compõem a cesta de alimentação, 23 registraram aumento e 8 apresentaram redução de preços.

Tabela 2- Variação dos preços no mês corrente e no ano (em %), valores unitário e total (em R\$), dos itens da cesta básica de Passo Fundo (em R\$), por produto – mar.26

Produtos	Unidade de medida	Quantidade mensal		Custo total	Variação mês corrente	Variação no ano
1 ALIMENTAÇÃO						
1 Açúcar cristal	Kg	5,47	R\$ 4,42	R\$ 24,17	0,26	-7,62
2 Café moído/solúvel	600g	1,5	R\$ 68,04	R\$ 102,06	-1,46	92,51
3 Erva-mate	Kg	1,67	R\$ 14,41	R\$ 24,07	-4,33	-1,47
4 Pó p/ suco	Unid.	3,55	R\$ 1,36	R\$ 4,84	3,83	17,99
5 Refrigerante	Litro	6,46	R\$ 4,98	R\$ 32,15	4,66	22,06
6 Mortadela	Kg	0,74	R\$ 16,03	R\$ 11,87	-2,93	19,33
7 Carne bovina	Kg	11,08	R\$ 46,38	R\$ 513,86	0,65	20,65
8 Frango	Kg	4,38	R\$ 15,03	R\$ 65,85	-1,36	22,93
9 Farinha de milho	Kg	2,42	R\$ 5,28	R\$ 12,78	2,61	6,07
10 Farinha de trigo	Kg	6,65	R\$ 4,04	R\$ 26,84	-1,48	-2,74
11 Massa com/sem ovos	750g	4,1	R\$ 2,52	R\$ 10,32	-3,68	-45,28
12 Banana	Kg	3,05	R\$ 6,49	R\$ 19,80	20,53	26,60
13 Laranja	Kg	2,35	R\$ 5,77	R\$ 13,57	9,36	-14,38
14 Maçã	Kg	1,76	R\$ 12,27	R\$ 21,60	1,93	-13,62
15 Mamão	Kg	2,55	R\$ 10,07	R\$ 25,68	1,49	14,76
16 Batata-inglesa	Kg	4,26	R\$ 3,93	R\$ 16,75	10,80	-63,78
17 Cebola	Kg	1,79	R\$ 4,23	R\$ 7,57	33,00	-31,46
18 Cenoura	Kg	2	R\$ 6,87	R\$ 13,73	29,90	-34,82
19 Tomate	Kg	1,67	R\$ 7,56	R\$ 12,63	13,64	-4,51
20 Leite tipo C	Litro	19,69	R\$ 5,18	R\$ 102,01	23,75	22,15
21 Queijo colonial	Kg	2,14	R\$ 75,27	R\$ 161,09	1,32	40,83
22 Iogurte	720ml	0,97	R\$ 8,03	R\$ 7,79	1,51	8,31
23 Margarina	500g	1,26	R\$ 10,62	R\$ 13,38	4,72	5,39
24 Óleo comestível	900ml	3	R\$ 8,88	R\$ 26,63	1,85	39,82
25 Ovos	Dz	2,94	R\$ 11,20	R\$ 32,93	1,63	14,00
26 Biscoito	500g	2,08	R\$ 11,07	R\$ 23,03	1,96	7,85
27 Pão de forma/francês	1050g	3,9	R\$ 11,56	R\$ 45,07	6,11	47,31
28 Sal	Kg	1,63	R\$ 2,98	R\$ 4,86	12,52	41,51
29 Vinagre	750ml	1,02	R\$ 5,97	R\$ 6,09	-5,56	6,89
30 Arroz	Kg	8,06	R\$ 6,18	R\$ 49,81	-3,16	-18,78
31 Feijão	Kg	2,38	R\$ 7,15	R\$ 17,02	12,95	-29,35
SUBTOTAL1				R\$ 1.449,85	2,92	14,64
2 HIGIENE PESSOAL						
32 Absorvente	10 unid.	1,6	R\$ 8,59	R\$ 13,75	-5,40	8,43
33 Creme dental	90g	1,89	R\$ 7,46	R\$ 14,10	20,17	40,59
34 Desodorante	90ml	1	R\$ 14,62	R\$ 14,62	1,31	39,04
35 Lâmina barbear desc.	4 unid.	1	R\$ 4,86	R\$ 4,86	-5,48	161,80
36 Papel higiênico	4 unid.	1,31	R\$ 7,62	R\$ 9,98	13,58	1,44
37 Sabonete	Unid.	3,35	R\$ 3,48	R\$ 11,66	8,69	9,49
38 Shampoo	200ml	1,35	R\$ 8,04	R\$ 10,85	-2,67	18,75
SUBTOTAL2				R\$ 79,82	4,33	23,36
3 LIMPEZA DOMÉSTICA						
39 Desinfetante	500ml	2,5	R\$ 9,50	R\$ 23,76	5,74	46,44
40 Detergente	500g	1,66	R\$ 2,85	R\$ 4,74	1,41	8,90
41 Esponja de aço	Unid.	2,4	R\$ 3,74	R\$ 8,98	1,47	-6,60
42 Sabão barra/pó	500g	5,48	R\$ 13,08	R\$ 71,66	1,71	4,25
SUBTOTAL3				R\$ 109,13	2,53	10,32
TOTAL DA CESTA				R\$ 1.638,80	2,96	14,74

Fonte: Curso de Ciências Econômicas, Esan/UPF, mar. 2026.

Cesta Básica



VARIAÇÃO DOS PREÇOS POR SUBGRUPOS DE PRODUTOS

As Figuras 5, 6 e 7 apresentam as variações dos preços médios dos subgrupos de produtos que compõem a cesta básica passo-fundense. Analisando o subgrupo alimentação, que representa o maior peso da cesta básica, percebe-se que foram necessários 0,89 de um salário-mínimo para a aquisição desses produtos, que passaram de R\$1.408,73 em fev/2026, para R\$1.449,85 em mar/26, apresentando um aumento de R\$41,12 por cesta. O subgrupo da alimentação teve uma alta de R\$ 59,34 entre mar/25 e mar/26.



Figura 5 – Evolução dos preços do subgrupo da alimentação – mar.25 a mar.26

Fonte: Curso de Ciências Econômicas, Esan/UPF, mar. 2026.

No mês de mar/26, como mostra a Figura 6, o subgrupo Higiene pessoal apresentou alta nos preços, passando de R\$76,50 em fev/26 para R\$79,82 em mar/26, representando assim, uma alta de R\$3,32. O subgrupo da higiene teve uma alta de R\$ 3,73 entre mar/25 e mar/26.

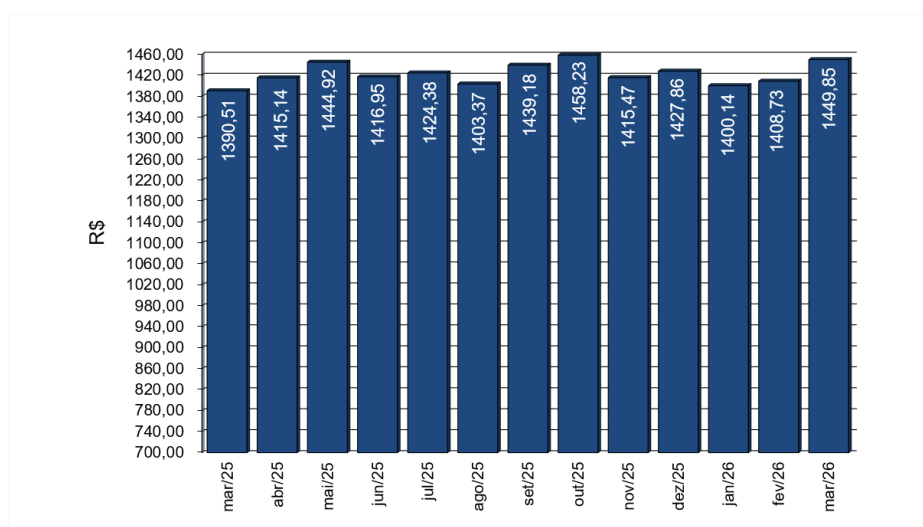

Figura 6 – Evolução dos preços do subgrupo da higiene pessoal – mar/25 a mar/26

Fonte: Curso de Ciências Econômicas, Esan/UPF, mar. 2026.

Cesta Básica

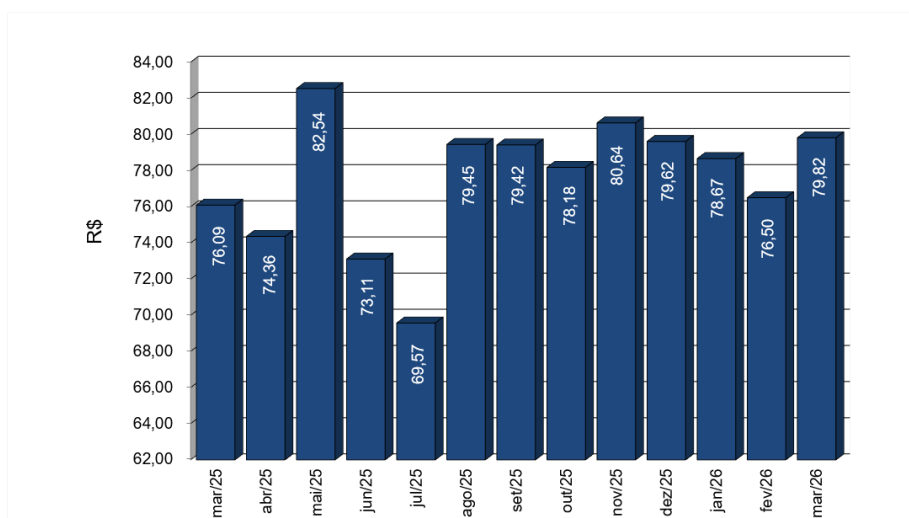

No mês de mar/26, como mostra a Figura 7, o subgrupo limpeza doméstica apresentou um aumento nos preços, passando de R\$106,44 no mês de fev/26 para R\$109,13 em mar/26, alta de R\$2,69. O subgrupo da limpeza doméstica teve uma alta de R\$ 31,80 entre mar/25 e mar/26.



Figura 7 – Evolução dos preços do subgrupo da limpeza doméstica – mar.25 a mar.26

Fonte: Curso de Ciências Econômicas, Esan/UPF, mar. 2026.

EXPEDIENTE

Universidade de Passo Fundo

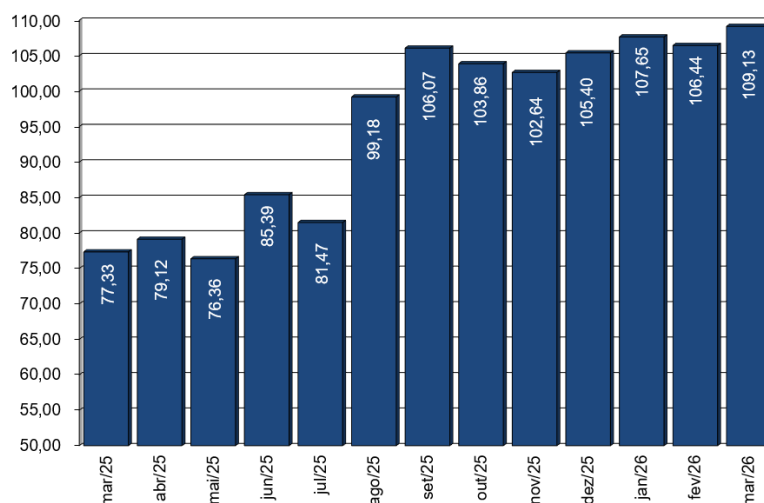
Reitora: Profa. Dra. Bernadete Maria Dalmolin; **Pró-Reitor Acadêmico:** Prof. Dr. Edison Alencar Casagrande; **Pró-Reitor de Planejamento e Desenvolvimento Institucional:** Prof. Dr. Antônio Thomé; **Escola de Ciências Agrárias, Inovação e Negócios:** **Diretora:** Profa. Dra. Cleide Fátima Moretto; **Curso de Ciências Econômicas:** **Coordenador:** Profa. Dra. Cleide Fátima Moretto. **Equipe Executora:** Prof. Me. Clóvis Tadeu Alves e Profa. Dra. Mariza de Almeida Devens, estagiário Felipe Mallmann Löf.