

TCHÊ CONSUMIDOR

 **UPF**
Universidade de Passo Fundo | **FD - Faculdade de Direito**



 **UPF**
Universidade de Passo Fundo | **EDITORA**

 **UPF**
Universidade de Passo Fundo | **PPGDireito**
Programa de Pós-Graduação em Direito
Faculdade de Direito - FD

PROCONRS

*Este material foi produzido com recursos destinados pelo Procon RS.
Impresso com recursos destinados pela Procuradoria da República.



Nº 16 - 1ª edição Ano 2017

TCHÊ CONSUMIDOR



O Código de Defesa do Consumidor é considerado uma Lei Social, pela sua abrangência no mercado de consumo e por propiciar o exercício da cidadania, pelos consumidores, na busca da satisfação de seus direitos e equilíbrio entre as relações de consumo.

Pela legislação consumerista, a criança é considerado hipervulnerável no mercado de consumo e, portanto, merece especial atenção dos órgãos de proteção e defesa do consumidor, a teor do disposto nos artigos 4º, incisos I, II e III, artigo 6º, inciso III, 39, inciso IV, dentre outros.

Portanto, esta revista foi idealizada como instrumento de divulgação dos direitos da criança e adolescente, demonstrando o quanto as relações de consumo estão presentes no dia a dia de todos e em especial pela presença do Estado na consecução da elaboração de leis protetivas a criança e adolescente, sendo política pública de suma importância pela inerente qualidade de vulnerabilidade a que estão sujeitos as crianças e adolescentes, nas relações de consumo.

Maria Elizabeth Pereira
Diretora Executiva Procon RS

CIP – Dados Internacionais de Catalogação na Publicação

U58t Universidade de Passo Fundo. Faculdade de Direito. Balcão

do Consumidor

Tchê consumidor : n. 16 / coordenadores Liton Lanes
Pilau Sobrinho, Rogerio da Silva. – Passo Fundo : Ed.
Universidade de Passo Fundo, 2017.
8 p. : il., color ; 21 cm.

1. Comportamento do consumidor. 2. Defesa do
consumidor. 3. História em quadrinhos. 4. Direito do
consumidor. I. Pilau Sobrinho, Liton Lanes, coord.
II. Silva, Rogerio, coord.

CDU: 347.451.031/.032(816.5)

Bibliotecário responsável Luís Diego Dias de S. da Silva - CRB 10/2241

A REVISTA EM QUADRINHOS
DO TCHÊ CONSUMIDOR É
UMA INICIATIVA DO
BALCÃO DO CONSUMIDOR,
DA FACULDADE DE DIREITO
DA UNIVERSIDADE DE
PASSO FUNDO.



RECORTE, COLE E BRINQUE COM A TURMA DO
TCHÊ CONSUMIDOR!

CORTAR

DOBRAR

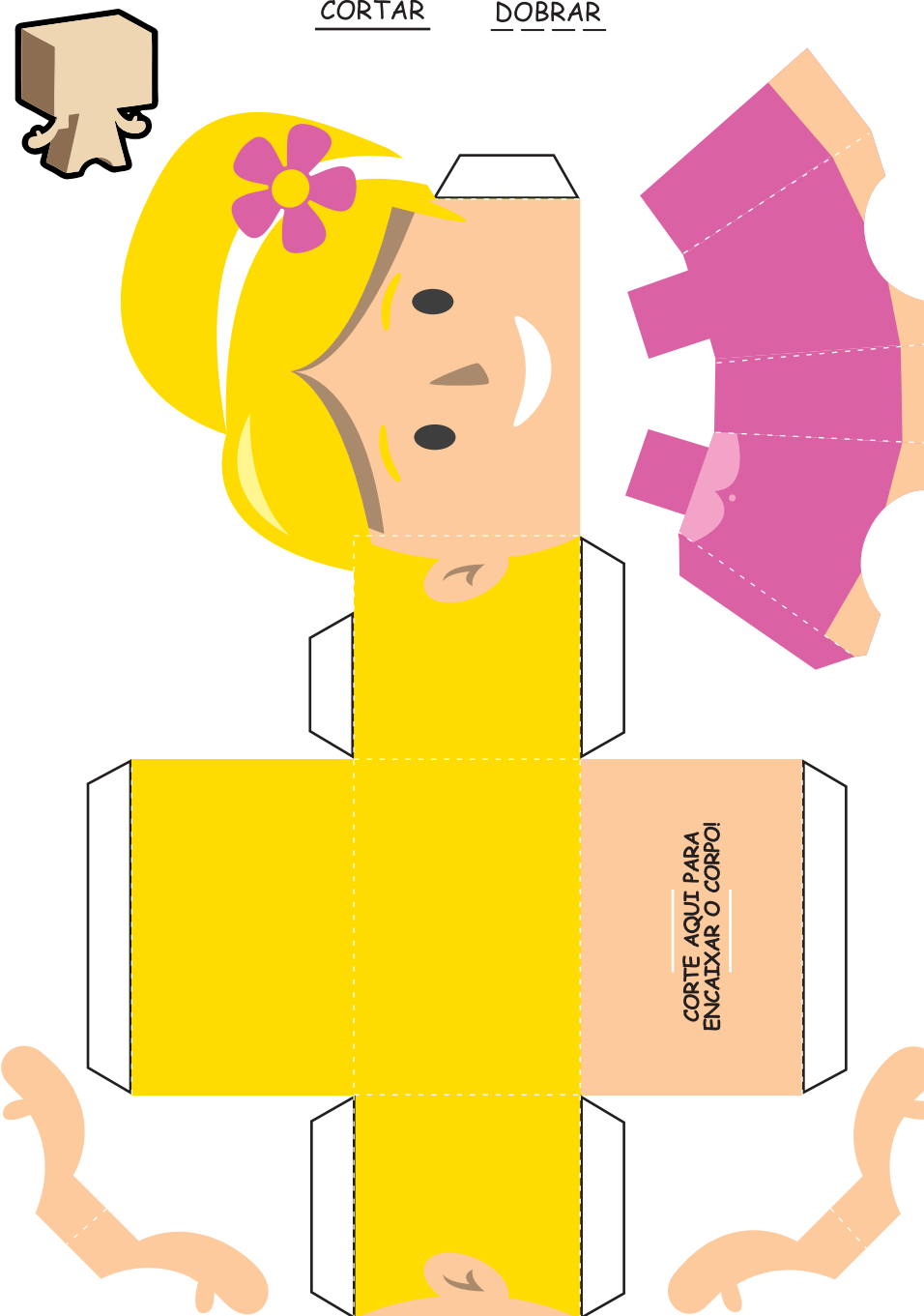

USE A SUA CRIATIVIDADE
PARA COLORIR O PEDRO!

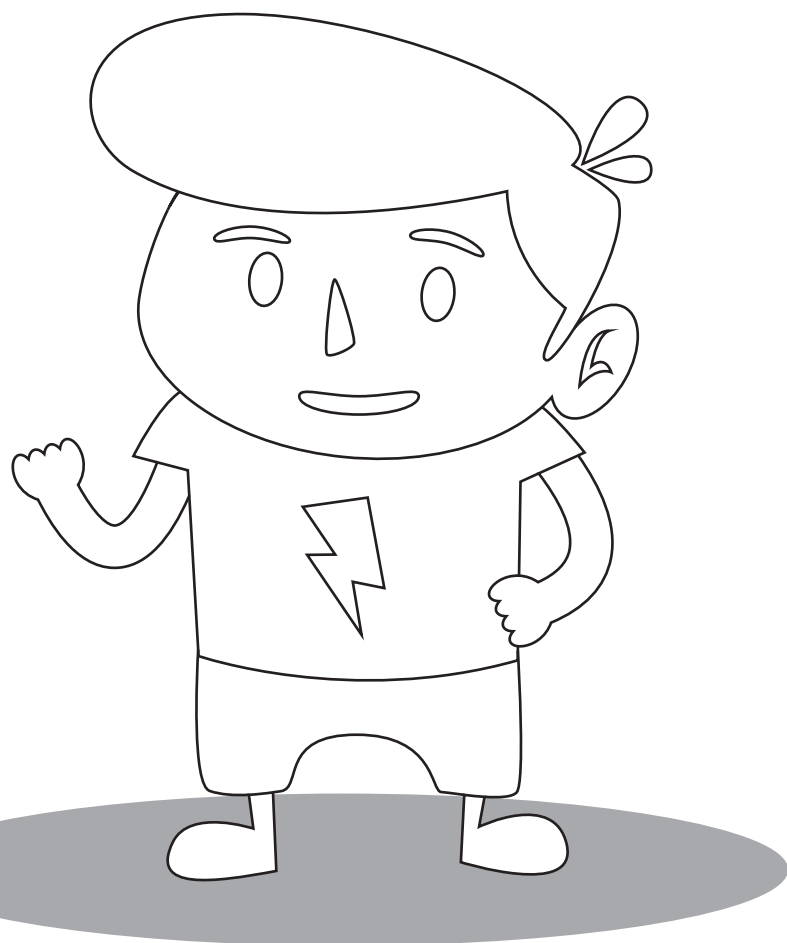

Equipe Executora:
Balcão do Consumidor:
Coordenadores:

Prof. Dr. Liton Lanes Pilau Sobrinho
Prof. Dr. Rogerio da Silva

Arte e Execução:
Lucas De Toni Reginatto

Estagiárias:
Ana Zanchi de Souza
Talissa Truccolo Reato

Funcionários:
Fernanda Tarnowsky
Franco Scortegagna

Site:
balcaodoconsumidor.upf.br

E-mail:
balcaodoconsumidor@upf.br



*Este material foi produzido com recursos destinados pelo Procon RS.
Impresso com recursos destinados pela Procuradoria da República.





TRACE A VIAGEM DO PEDRO E O SEU AVÔ ATÉ O SEU DESTINO! CUIDADO PARA NÃO BATER NAS LATERAIS!

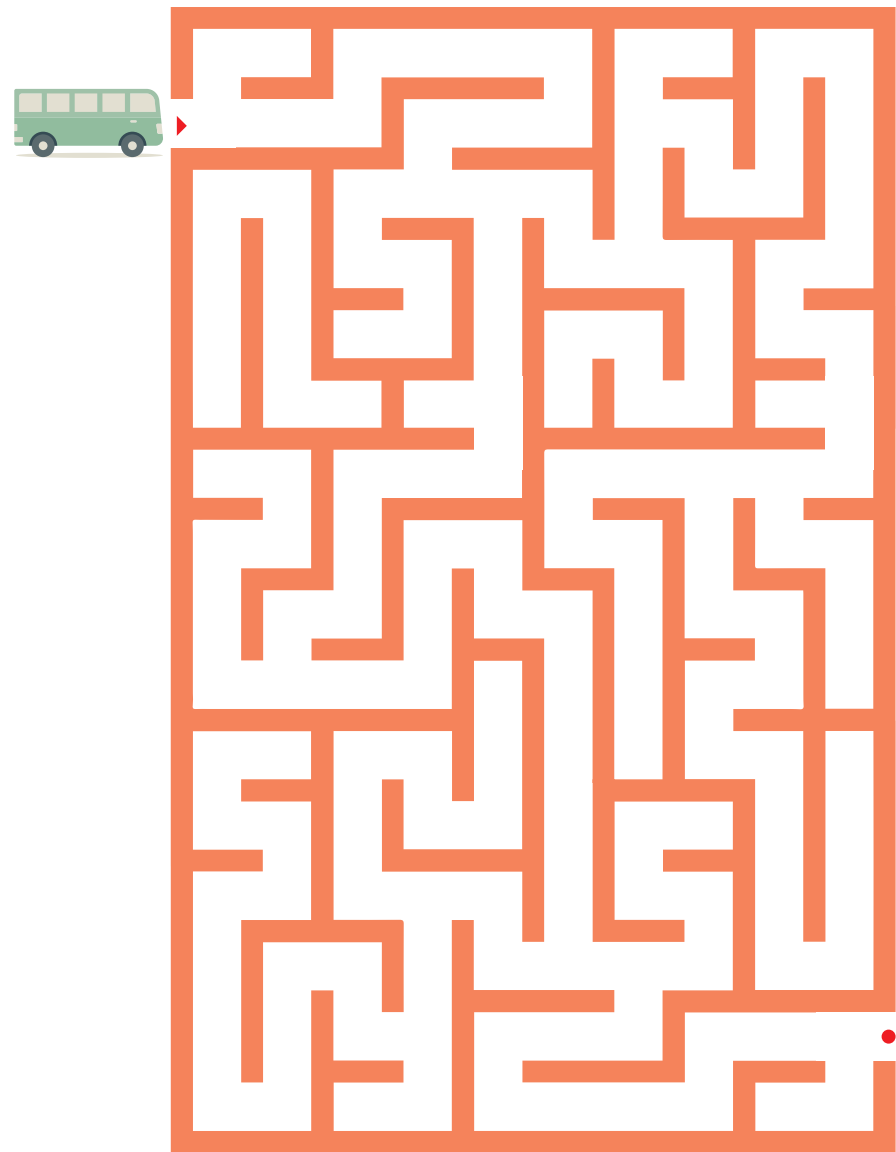



MEUS AVÓS NÃO SE ENQUADRAM Nesses quesitos. Mas, vou contar para os amigos deles. Alguém pode se encaixar. Tchau, Tchê.

BOA VIAGEM, PEDRO!

FIM.



LEGAL, PEDRO! VOCÊ SABIA QUE OS IDOSOS TÊM DIREITO A VIAJAR DE GRAÇA? NAS VIAGENS PARA OUTROS ESTADOS, OS BILHETES DEVEM SER SOLICITADOS, PELO MENOS, 3 HORAS ANTES DA PARTIDA. É PRECISO APRESENTAR DOCUMENTO DE IDENTIDADE E UM COMPROVANTE DE RENDA.



