

# TCHÊ CONSUMIDOR



\*Este material foi produzido com recursos destinados pelo Procon RS.  
Impresso com recursos destinados pela Procuradoria da República.



Nº 14 - 1ª edição Ano 2017

# TCHÊ CONSUMIDOR



O Código de Defesa do Consumidor é considerado uma Lei Social, pela sua abrangência no mercado de consumo e por propiciar o exercício da cidadania, pelos consumidores, na busca da satisfação de seus direitos e equilíbrio entre as relações de consumo.

Pela legislação consumerista, a criança é considerado hipervulnerável no mercado de consumo e, portanto, merece especial atenção dos órgãos de proteção e defesa do consumidor, a teor do disposto nos artigos 4º, incisos I, II e III, artigo 6º, inciso III, 39, inciso IV, dentre outros.

Portanto, esta revista foi idealizada como instrumento de divulgação dos direitos da criança e adolescente, demonstrando o quanto as relações de consumo estão presentes no dia a dia de todos e em especial pela presença do Estado na consecução da elaboração de leis protetivas a criança e adolescente, sendo política pública de suma importância pela inerente qualidade de vulnerabilidade a que estão sujeitos as crianças e adolescentes, nas relações de consumo.

Maria Elizabeth Pereira  
Diretora Executiva Procon RS

CIP – Dados Internacionais de Catalogação na Publicação

U58t Universidade de Passo Fundo. Faculdade de Direito. Balcão

do Consumidor

Tchê consumidor : n. 14 / coordenadores Liton Lanes Pilau Sobrinho, Rogerio da Silva. – Passo Fundo : Ed. Universidade de Passo Fundo, 2017.

8 p. : il., color ; 21 cm.

1. Comportamento do consumidor. 2. Defesa do consumidor.
  3. História em quadrinhos. 4. Direito do consumidor. I. Pilau Sobrinho, Liton Lanes, coord. II. Silva, Rogerio, coord.
- CDU: 347.451.031/.032(816.5)

Bibliotecária responsável Juliana Langaro Silveira - CRB 10/2427

A REVISTA EM QUADRINHOS DO TCHÊ CONSUMIDOR É UMA INICIATIVA DO BALCÃO DO CONSUMIDOR, DA FACULDADE DE DIREITO DA UNIVERSIDADE DE PASSO FUNDO.



RECORTE, COLE E BRINQUE COM A TURMA DO TCHÊ CONSUMIDOR!

CORTAR

DOBRAR

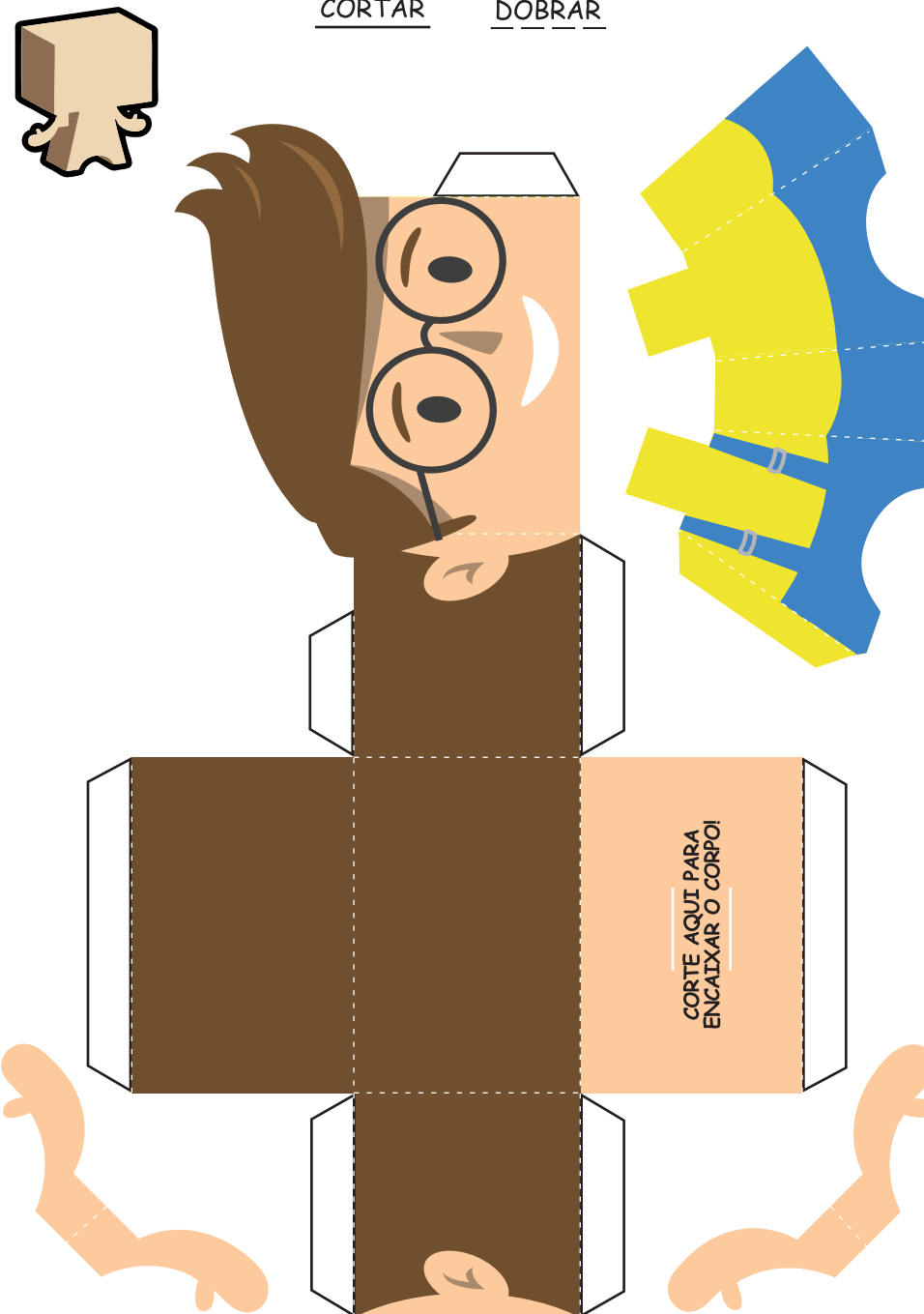

USE A SUA CRIATIVIDADE  
PARA COLORIR A ANA E O JOÃO!



**Equipe Executora:**  
**Balcão do Consumidor:**  
**Coordenadores:**

Prof. Dr. Liton Lanes Pilau Sobrinho  
Prof. Dr. Rogerio da Silva

**Arte e Execução:**  
Lucas De Toni Reginatto

**Estagiárias:**  
Ana Zanchi de Souza  
Talissa Truccolo Reato

**Funcionários:**  
Fernanda Tarnowsky  
Franco Scortegagna

Site:  
[balcaodoconsumidor.upf.br](http://balcaodoconsumidor.upf.br)

E-mail:  
[balcaodoconsumidor@upf.br](mailto:balcaodoconsumidor@upf.br)





### AJUDE A JOÃO A ESCOLHER O BRINQUEDO!

? ?

Helicopter icon

Airplane icon

Van icon

Teddy bear icon

Robot icon





**FIM.**



